



新型コロナウイルス感染症の感染拡大

引き続き感染予防の徹底にご協力を!

県内では、新規感染者数が爆発的な増加となっています。新型コロナウイルス対策を強化するため、8月27日から県全域に「緊急事態宣言」が発令されました。

伊勢市においても、感染者は急激に増加し、深刻な状況にあることから、感染拡大を防ぐ対策に取り組んでいます。感染の波を抑え込むためには、皆さまのご協力が不可欠です。感染予防の徹底をお願いいたします。

伊勢市の感染者発生状況



三重県ホームページ・患者情報オープンデータを加工して作成

感染拡大防止にご協力を

- ワクチン接種後であっても、引き続き、マスクの適切な着用・手洗いや手指消毒・3密(密接・密集・密閉)を避けるなど、基本的な対策を徹底しましょう。
- 生活の維持に必要な場合を除き、日中も含め、外出や移動の自粛をお願いします。
- 食料品は数日分まとめて買うなどの工夫を行い、外出の機会を減らしましょう。
- 大人数・長時間の飲食は避けましょう。また、テイクアウトを利用するなど、感染リスクを減らしましょう。

新型コロナ自宅待機者生活支援センターを設置

新型コロナウイルス感染拡大によって濃厚接触者となり、自宅待機のため外出することができない人で、日常生活の困りごとの相談がありましたら、下記までご相談ください。

☎080-6978-4176(専用ダイヤル) FAX 21-5719

ワクチン接種を希望する 妊婦の皆さんへの優先接種

ワクチン接種を希望する妊婦・妊婦の夫またはパートナーに対して優先接種を行います。希望する人は、健康課へ連絡してください。※接種日までに、あらかじめ、かかりつけの産婦人科で接種の相談をしておきましょう。



ワクチン接種はお済みですか?

ワクチンを接種することにより、発症予防・重症化予防の効果が期待されます。ワクチン接種を希望する人は、早期に予約してください。**予約が取れない場合は、9月17日(金)までに**健康課へ連絡してください。

健康課 ☎21-5578または070-2248-7761
FAX 21-5719



新型コロナウイルス感染症の拡大防止対策のため、掲載している行事や催し物などが、中止・延期・内容の一部変更になる場合があります。お出掛けなどの際は、事前に、掲載の問い合わせ先へご確認をお願いします。

また、発熱や風邪の症状がある場合は、催し物などの参加を含め、外出を控え、まずは、かかりつけ医など身近な医療機関に電話で相談してください。

お答えします!

健康に関する素朴な疑問

健康なんでも相談室

市民の皆さんの健康などに関する素朴な質問に対し、谷崎医師が「総合診療科」の観点から、分かりやすくお答えします。ぜひ、皆さんの生活にお役立てください。

質問 新型コロナウイルスの変異はどう危険なのでしょうか？

回答 現時点ではデルタ型と呼ばれる変異ウイルスが主流です。
非常に厄介なウイルスです。



伊勢総合病院
内科・総合診療科副部長
谷崎 隆太郎 医師

新型コロナウイルスは元々感染者1人から新たに感染させる人数は2・3人程度でしたが、デルタ型の変異ウイルスは感染者1人から5～9人に感染させる力があります。「感染させる相手が2・3人から5～9人であればほんの数人増えるだけだから何とかするのは？」と思うかもしれませんが、ことはそう単純ではありません。新たに感染した5～9人それぞれが5～9人ずつ感染させていくので、新規感染者は1人→5～9人→25～81人→125～729人と、とてつもない勢いで感染者が増えていくのです。海外のデータでは、従来の新型コロナウイルスと比べて入院リスクが2倍以上、死亡リスクも2～4倍以上といわれており、さらに、新型コロナワクチン接種済みの人でも感染する事例が散見されています。

このように、以前のウイルスとは随分様子が変わってしまい、巷では「シン・新型コロナウイルス」などと表現されています。映画シン・ゴジラもシン・エヴァンゲリオンも大変おもしろかったのですが、シン・新型コ

ロナウイルスは最悪です。

幸いにも、新型コロナワクチンを接種していれば、感染したとしても入院や死亡のリスクは1/10以下に抑えられます。

現在の波を抑えるには一人一人が同居家族以外の人の接触を避けるしか方法はありませんが、多くの人が新型コロナワクチンを接種することで、今後の第6・7波をより小さいものにすることができます。次の凶悪なウイルス変異が起きる前に、希望する全ての人がワクチン接種を終えられるか、今はそんな戦いの最中だと言えます。

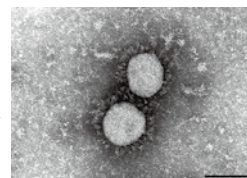

新型コロナウイルスの変異株
(デルタ株)の電子顕微鏡写真
画像提供: 国立感染症研究所

過去の「広報いせ」掲載分は市のホームページでいつでもご覧になれます。

健康なんでも相談室 伊勢市 検索



※新型コロナワクチン接種について、現在何らかの病気で治療や投薬を受けている人・持病がある人・投薬でアレルギーを起こした人などは、かかりつけ医へ受診時、事前に相談してください。



10月1日から開始

高齢者インフルエンザ予防接種

健康課 ☎27-2435 FAX 21-0683

高齢者がインフルエンザにかかると、肺炎などを併発し、重症化することがあります。

市では、予防接種法に基づき、65歳以上の人を対象にインフルエンザ予防接種を行います。接種を希望する人は、実施医療機関へ直接申し込んでください。

実施期間 10月1日(金)～令和4年1月31日(日)

実施場所 実施医療機関(3ページ参照)

対象 接種日当日に市内に住民登録があり、次のいずれかに該当する人

- ① 65歳以上の人
- ② 60歳～64歳で、心臓・腎臓・呼吸器またはヒト免疫不全ウイルス(HIV)による免疫機能に、身体障害者手帳1級程度の障がいがある人

料金 1,300円

持ち物 健康保険証、健康手帳(②の人は身体障害者手帳)

- ※接種は1年度につき1回とします。
- ※接種前に、医療機関にある説明書をよく読み、理解したうえで、接種を受ける本人の意思で受けてください。
- ※病気で治療中の人やアレルギーのある人など、心配なことがある人は、医師とよく相談してください。
- ※対象者で生活保護を受給している人は、事前に申請をすると無料になります。接種する1週間前までに、健康課または生活支援課・3総合支所生活福祉課・9支所で申請してください。
- ※子どもなど対象以外の方は、全額自費になります。接種・料金など詳しくは、かかりつけ医へ相談してください。

高齢者(65歳以上)インフルエンザ予防接種 実施医療機関

※この他、県内の医療機関でも実施しています。詳しくは、健康課へ問い合わせてください。

医療機関名	所在地	電話番号	医療機関名	所在地	電話番号
荒木内科循環器科	西豊浜町	38-0555	玉石産婦人科	御園町長屋	22-5656
池田耳鼻咽喉科	浦口2丁目	28-7040	堤内科クリニック	西豊浜町	37-5030
石橋外科内科	河崎2丁目	28-5902	でぐち内科クリニック	二見町荘	44-1711
伊勢慶友病院	常磐2丁目	(代)22-1155	寺田クリニック	小木町	31-2000
伊勢外宮前クリニック	宮後1丁目	21-1115	寺田外科医院	一志町	23-1561
いせ在宅医療クリニック	御園町高向	20-8104	寺村内科クリニック	中之町	20-3100
伊勢志摩腎クリニック	村松町	38-2622	徳田ファミリークリニック	倭町	28-8425
伊勢志摩レディスクリニック	黒瀬町	21-0800	ながや内科クリニック	船江3丁目	27-3000
伊勢田中病院	大世古4丁目	25-3111	西井耳鼻咽喉科	一志町	24-3387
いせはまごうくらた内科	黒瀬町	21-5252	西山医院	宇治浦田2丁目	22-3376
伊勢民主診療所	浦口4丁目	24-7156	西山クリニック	一之木2丁目	21-2480
いせ山川クリニック	小木町	31-0031	ハートクリニック福井	御園町長屋	26-2111
伊勢リウマチハンドクリニック	勢田町	63-5692	橋上内科皮フ泌尿器科医院	岩淵2丁目	28-3402
いど胃腸科クリニック	一志町	28-3357	畠中医院	大湊町	36-4572
岩田医院	二俣1丁目	28-5356	濱口医院	神社港	36-4671
海野内科	浦口2丁目	23-1211	はまぐち内科クリニック	上地町	20-9888
MG糖尿病・内分泌・甲状腺クリニック	勢田町	21-1112	林耳鼻咽喉科クリニック	楠部町	20-3387
大西皮ふ科	岡本3丁目	23-0322	東谷医院	神久5丁目	22-1181
おざき内科クリニック	御園町高向	20-0155	東山胃腸科内科	小俣町元町	22-4309
越智医院	小俣町明野	37-2275	藤井整形外科クリニック	楠部町	26-2001
小野循環器科・内科	御園町長屋	21-0660	ふじさとこどもクリニック	藤里町	20-0220
小原産婦人科	宮後1丁目	28-8111	ふじわらクリニック	常磐1丁目	23-1258
かとうクリニック	一之木4丁目	63-5111	二見浦内科 アレルギー科・皮フ科・小児科	二見町茶屋	42-1122
かとう耳鼻咽喉科	小木町	35-0700	堀胃腸科医院	河崎1丁目	28-7556
角前胃腸科医院	藤里町	23-5211	まつだこどもクリニック ※患児の保護者のみ接種可能	桜木町	23-2525
亀谷内科胃腸科	岩淵1丁目	22-1105	松葉内科	本町	28-7802
河口外科	神田久志本町	23-2288	松本医院	神社港	36-4693
河崎クリニック	河崎1丁目	28-0100	まつもとクリニック	黒瀬町	20-6911
神田小児科	河崎1丁目	22-4545	宮村医院	河崎1丁目	28-4747
菊川産婦人科	一之木5丁目	23-1515	村松有滝診療所	村松町	38-1212
木村クリニック	船江1丁目	21-0002	森本内科・循環器科	河崎1丁目	28-0101
久保内科診療所	一之木3丁目	28-8718	やのほらクリニック	小俣町相合	25-8741
倉田医院	常磐2丁目	28-7555	やまぐちレディースクリニック	小俣町本町	21-3001
くわやま整形外科リハビリクリニック	西豊浜町	38-0038	山崎外科内科	楠部町	22-2218
小林胃腸科内科	馬瀬町	36-6500	山添整形外科	岡本2丁目	23-1212
斎田耳鼻咽喉科	藤里町	24-1110	やまなかこどもクリニック	小俣町相合	20-8005
さいとう内科呼吸器科三重スリープクリニック ※通院中・受診歴のある人のみ接種可能	小俣町相合	29-1159	やまむら内科内視鏡クリニック	一之木4丁目	21-3216
清水内科	神田久志本町	22-0100	山本医院	二見町溝口	44-2323
鈴木小児科クリニック	岩淵2丁目	27-2611	山本医院	神久6丁目	20-1145
鷺見内科	宮後1丁目	28-2953	山本内科クリニック	津村町	39-7717
整形外科網谷医院	八日市場町	28-1122	由井医院	岩淵2丁目	27-1187
高見内科	岡本1丁目	28-3931	和気ペインクリニック	岩淵2丁目	21-1380
宅間内科	船江3丁目	22-0808			

※実施医療機関の変更があった場合は、市のホームページなどでお知らせします。

※電話での問い合わせが難しい人は、健康課(FAX)21-0683 ☐ise-hset@city.ise.mie.jp)へ問い合わせてください。



高齢者用 肺炎球菌 定期予防接種

健康課(☎27-2435 FAX 21-0683)

今年度中に65・70・75・80・85・90・95・100歳になる人で、今までに高齢者用肺炎球菌予防接種の助成を受けた記録が伊勢市にない人へ、3月に接種券を郵送しています。初めて接種する人は、接種券を使用できます。接種期間は令和4年3月31日(休)までです。詳しくは「広報いせ」4月1日号・32ページまたは市のホームページをご覧ください。

※2回目の接種からは助成制度はありません。接種・料金など詳しくはかかりつけ医へ相談してください。

マダニ媒介感染症に 注意しましょう!

伊勢保健所 健康増進課(☎27-5137 FAX 27-5253)

野山には病原微生物を保有するマダニが数パーセント生息しています。マダニにかまれると1週間前後で「日本紅斑熱」や「重症熱性血小板減少症候群」を発症することがあります。

県内では、伊勢志摩地方を中心に、年間40件程度の日本紅斑熱症例が報告されており、近年では重症熱性血小板減少症候群の患者も発生しています。これらの疾患の多くはマダニの活動時期である春から秋にかけて発生します。

症状が現れた場合は、医療機関を受診し、医師にマダニにかまれた可能性があることを告げてください。通常、人から人へ感染することはありません。

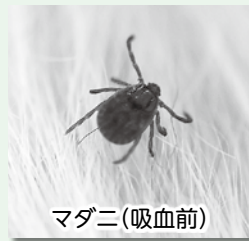

マダニ(吸血前)



マダニ(吸血後)

主な症状

日本紅斑熱	高熱・頭痛・筋肉痛・倦怠感・痒みや痛みのない全身に広がる皮膚の斑状発赤
重症熱性血小板減少症候群(SFTS)	高熱・頭痛・筋肉痛・意識障害・消化器症状(嘔吐・下痢・腹痛・下血)

✓ マダニにかまれるまい事が大切!

野山に立ち入る際の注意事項

- つばの付いた帽子、長袖、長ズボン、長靴(丈の長い物)などを着用し、肌の露出を避ける。
- マダニ対策に効果がある虫よけスプレー(「イカリジン」や「ディート」の成分を含む物)を使用する。長く野山に立ち入る際は、使用上の注意に従い使用する。
- 野山に立ち入った後は、家の外で衣服や体をはたき、マダニを落とす。
- 衣服はすぐに洗濯し、できるだけ早くシャワーを浴びて、マダニにかまれていないか全身(特に頭髮部、首、脇の下、脇腹、足の付け根、膝の裏など)を確認する。



✓ マダニにかまれたら、マダニをつぶさない

- マダニをつぶさないように頭部をピンセットで挟んで、まっすぐ引き抜く。
- 自分で取れないときや、マダニの一部が皮膚に残ったときは、医療機関に相談する。
- かまれた後約1週間は体調の変化に注意し、上記の主な症状があれば早急に医療機関を受診する。



~障がいのある人もない人も
共に生きる社会の実現に向けて~

障害者差別解消法

高齢・障がい福祉課(☎21-5558 FAX 20-8555)

障害者差別解消法のポイント

この法律では、「不当な差別的取り扱い」と「合理的配慮の不提供」が禁止されています。

※民間事業者における合理的配慮の提供は、努力義務です。
※令和3年5月、合理的配慮の提供を民間事業者に義務付ける改正障害者差別解消法が成立しました。改正法は公布日(令和3年6月4日)から起算して3年以内に施行されます。

不当な差別的取り扱い

正当な理由もなく、障がいがあるということを理由にサービスなどの提供を拒否したり、制限したりすることなど。

〈事例〉「車いすなので店には入れない」などは、障がいのない人と違う扱いをしているので「不当な差別的取り扱い」と考えられます。ただし、他に方法がない場合などは、例外になることがあります。

合理的配慮の不提供

障がいのある人から何らかの配慮を求められた場合、負担になり過ぎない範囲で、社会的障壁※1を取り除くために必要で合理的な配慮※2を行わないこと。



※1…障がいのある人にとって、日常生活や社会生活を送るうえで障壁となるもの。例えば、利用しづらい設備・施設や制度、障がいのある人を意識していない慣習・文化、障がいのある人への偏見など。

※2…どのような配慮が合理的配慮に該当するかは、個別のケースで異なります。例えば、次のようなことは合理的配慮になります。

- 車いすの人が乗り物に乗る時に手助けをする
- 映像資料に手話や字幕を付ける
- 障がいのある人の障がい特性に応じた手段(筆談・読み上げなど)で対応する

イベント掲示板

このコーナーは、国・県・市または教育委員会が共催・後援などをするイベント情報を案内するコーナーです。参加費などの記載のないものは無料です。

オクトーバー・ラン&ウォーク2021

オクトーバー・ラン&ウォーク大会運営事務局(株アールビーズ内)
(FAX) 0598-67-0543 ☐ october@runners.co.jp

時 10月1日(金)~31日(日)

内 オクトーバー・ラン&ウォークは、「スポーツの秋」10月の1カ月、「全国個人ランキング」「居住自治体内個人ランキング」「全国自治体対抗ランキング」「都道府県内自治体対抗ランキング」の4つのランキングを通じて競うイベントです。コロナ禍で運動する機会が減少していますが、この機会に家族や仲間と、そして地域一丸となって10月の歩数・走行距離を競いながら楽しみましょう

対 スマートフォンを持っている人

申 ランニング部門…GPSトレーニングアプリ「TATTA」をダウンロードし、Sports NET IDと連携させ、アプリ内のイベントページから申し込む。

ウォーキング部門…スマホアプリ「スポーツタウンWALKER」をダウンロードし、Sports NET IDと連携させる。

※申し込みには、Sports NETへの登録が必要です。(無料)

※アプリのダウンロードおよび利用設定など、スマートフォンの操作については支援できません。

※詳しくは公式ホームページをご覧ください。



皇學館大学 月例文化講座

皇學館大学 地域連携推進室

(☎ 22-8635 FAX 27-1704(代表))

時 10月4日(月)、10:00~10月31日(日)

所 インターネット上で受講(オンデマンド配信)

内 「海を渡った日本古典」クリストファー・メイヨーさん(コミュニケーション学科教授)

※詳しくは、同大学のホームページをご覧ください。

定 90人(先着順)

申 同大学のホームページの申し込みフォームから



みんなの広場

このコーナーは、市民団体などの皆さんが、イベント案内や会員募集などに利用できるコーナーです。参加費などの記載のないものは無料です。

不動産鑑定士による無料相談会

一般社団法人 三重県不動産鑑定士協会
(☎ 059-229-3671 FAX 059-229-3648)

時 10月1日(金)、13:00~16:00

所 市役所東館・4階 4-2会議室

内 地価・地代・家賃・土地利用に関する相談

不動産弁護士無料相談会

公益社団法人 三重県宅地建物取引業協会 伊勢志摩支部
(☎ 24-1685 FAX 28-7732)

時 10月5日(火)、13:30~15:30

所 三重県宅地建物取引業協会伊勢志摩支部(勢田町472)

内 不動産に関する相談

定 4人(先着順)

申 事前に、同支部へ

中国語・中級講座

伊勢高山友好会(☎・FAX 25-3922)

時 10月~令和4年3月の第2・4火曜日、19:00~20:30

所 珪田院(朝熊町1436) 内 中国語を習ったことのある人、一緒に勉強しませんか。皇學館大学留学生が2カ月交代で創意を凝らして楽しく教えてくれます

定 15人(先着順) 料 月額1,000円

申 同会へ

ひばりの音訳体験講座

伊勢市ひばり朗読奉仕会

(☎ 63-6370 FAX 65-6121(ボランティアセンター・げんこころ一む内))

時 10月28日(木)、10:30~12:00 所 福祉健康センター内

対 音訳ボランティア活動に興味のある人 内 視覚障がい者が利用する印刷物の音声化の基礎の学習、声出し、「広報いせ」などを読んでパソコンを使つての録音

定 10人(先着順) 申 10月23日(出までに、同会へ)

広告

令和4年度 園児募集

中島こども園

◆ 保育園部(2号・3号認定)

《受付》10月1日~ 《場所》中島こども園

詳しくはHPで《お問合せ》☎ 28-2438



イベント掲示板 & みんなの広場

時とき	所ところ	対対象	内内容
定定員	料料金	申申し込み	

掲載申し込み締め切り

11月15日号→9月30日(休) 12月1日号→10月15日(休)

～管理不全空家の解消と空家対策について～

空家等の適切な管理をお願いします

住宅政策課(☎21-5597 FAX 21-5585)

「空家等対策の推進に関する特別措置法」に基づき、空家等の所有者または管理者は、周辺の生活環境に悪影響を及ぼさないよう、空家等の適切な管理に努める必要があります。

※空家等とは、その建物、付属する工作物およびその敷地（立木を含む）をいいます。

空家等の適切な管理の例



空家バンクに登録してみませんか？

市内の空家を所有している人が、売りたい・貸したい場合に、空家バンクに登録のうえ、市のホームページなどに掲載し、空家を購入・賃貸を希望している人に紹介する制度です。登録は無料です。

詳しくは同課に問い合わせるか、市のホームページをご覧ください。

空家バンク 伊勢市 検索

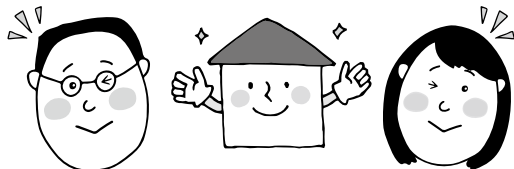

相続登記をしましょう

相続登記をしていないと、相続関係や手続きが複雑になるなどの問題があります。

このため、売買や解体などの際に支障をきたし、利活用ができなくなることがありますので、早めの手続きをお勧めします。

相続登記のご相談は、法務局または司法書士などへお願いします。

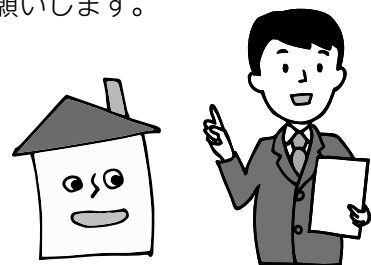

伊勢市の空家に関する 補助制度



市では、空家の利活用・解体を考えている移住者・空家所有者の皆さんを補助制度などで次のとおり応援しています。

※補助などを受けるには条件があり、また募集件数に限りがあります。詳しくは、同課へ問い合わせるか、市のホームページをご覧ください。



空家補助 伊勢市 検索

空家の利活用

県外からの移住者など向け

改修補助

補助内容 空家の改修

対象者 県外からの移住者、市内空家の所有者など

補助金額 工事費の2/3(上限額200万円)

主な条件 空家を10年間以上活用すること、建物の耐震基準を満たしていること

市外からの移住者など向け

家賃・改修補助

補助内容 空家の家賃・改修

対象者 **家賃補助**…市外からの移住者
改修補助…市外からの移住者、市内空家の所有者など

補助金額

家賃補助…単身世帯 月額2万円(上限額)

家族世帯 月額3万円(上限額)

※補助期間は最長3年間で、月額家賃から住宅手当などを差し引いた額の1/2です。

改修補助…中心市街地に所在する空家住宅の工事費の3/4(上限額75万円)

上記以外の空家住宅…工事費の1/2(上限額50万円)

主な条件 空家バンクの登録および成約、空家を3年間以上活用すること

空家の除却(解体)

木造住宅の除却補助

※空家以外も対象です。

対象住宅 昭和56年5月31日以前に着工された木造住宅で、市の行う無料耐震診断の結果、倒壊のおそれが高いと判定された住宅

対象者 建物の所有者など

補助金額 工事費の2/3(上限額30万円)

老朽危険空家等の除却補助

対象住宅 市が認定した特定空家等、または市が不良空家と判定した住宅

※鉄骨造や鉄筋コンクリート造など木造以外も対象です。

対象者 建物の所有者など

補助金額 工事費の2/3(上限額30万円)

ブロック塀の撤去補助

※空家以外も対象です。

対象 市内にあり、道路に面している高さ1メートル以上のブロック塀

※道路に面している部分のみが対象で、隣家との境界部分のものなどは対象外です。

対象者 ブロック塀の所有者など

補助金額 市が定める標準事業費(1メートルあたり10,000円)と実際の工事費と比べて、低い方の1/2(上限10万円)

空家などに関する相談

空家に関する相談は、同課のほか、「空き家ネットワークみえ」を通じて、相続・活用など空家等に関する専門知識やノウハウを有する構成団体に対して、随時、無料で相談できます。

※相続調査・登記作成・建物の鑑定など、個別に調査などを希望する場合は、料金が発生することがあります。

「どこに相談すればいいのか?」、「どのように進めればいいのか?」など、空家に関してお悩みの皆さんは、気軽に利用してください。

相談の申し込みは、「空家等相談申込書及び情報提供同意書」を同課に提出してください。なお、その際に固定資産税の納付通知書などの資料を持参してください。



空家等に関する相談 伊勢市 検索

空き家ネットワークみえ

不動産取引や相続、建築など空家等対策に関して、専門的かつ幅広い分野での情報・技術を有する構成団体(公益社団法人 三重県宅地建物取引業協会ほか7団体)

安全・安心なまちづくり

危機管理課(☎21-5524 FAX) 20-3151)



10月11日~20日

全国地域安全運動を実施します

この運動は、三重県防犯協会をはじめ地域安全に関する機関・団体・警察が期間を定めて運動を強化し、住民の皆さんの防犯意識を向上させ、安全で安心なまちづくりの実現を図ることを目的として、昭和52年より毎年実施しています。

今年も新型コロナウイルス感染拡大防止のため、伊勢度会地区生活安全協会・伊勢警察署・自主防犯団体などと連携した「地域安全展」などのイベントや、大がかりな広報啓発活動は自粛することとなりましたが、全国地域安全運動実施期間中は「のぼり旗」や「啓発ポスター」などの掲示などにより、犯罪被害防止の活動を実施します。

皆さんも、この機会に安全で安心なまちづくりについて考えていただきたいと思います。



詐欺は、 皆さんのすぐそばに 潜んでいます!

架空請求詐欺にご注意

はがき・メールなどで「支払いがあります。支払いが遅れると、差し押さえ、強制執行を行います。」などと記載されており、不安な気持ちをあおります。電話してしまうと、個人情報が見られ、さらには金銭要求をされお金をだまし取られます。

このような身に覚えが無いはがきやメールが届いても、連絡しないようにしましょう。



電話などを使って不特定多数の人からお金をだまし取る詐欺のことを、総称で「特殊詐欺」と呼んでいます。

市でも、特殊詐欺の被害防止のための周知・啓発を行っています。これらの詐欺は年々手口が巧妙化しており、特に女性や高齢者を狙った詐欺が多発していますので、注意してください。

多様化する特殊詐欺

市役所や税務署などの公共機関をかたり、「保険料・医療費・税金など支払い過ぎた分を返します。」などと、必要な手続きを装って電話で指示しながら現金自動預払機(ATM)を操作させ、お金をだまし取られます。

ATMの操作で還付金は絶対に戻りません。また、公共機関はそのような説明もしないので、注意しましょう。

警察官をかたる詐欺に注意

警察官になりすまし、「〇〇警察署刑事課の者です。詐欺の犯人があなたの銀行口座を利用しています。確認のため暗証番号を教えてください。」「キャッシュカードを確認するため、今から警察官を向かわせませう。」と言いながら、自宅に訪問しキャッシュカードをだまし取って、口座からお金を引き出されます。

キャッシュカードや通帳を警察官などが預かることはありません。また、暗証番号を聞き出すこともありません。

特殊詐欺は、他にもさまざまな手口があります。

特殊詐欺の犯人は、電話中に相手に考える時間を与えようとしません。しかし慌てずに落ち着いて、まずは家族や周りの人に相談しましょう。少しでも怪しいと感じ、不安に思ったら、伊勢警察署(☎20-0110)に相談してください。

また市では、伊勢度会地区生活安全協会、伊勢警察署と共同で、特殊詐欺対策をはじめとする地域住民向けの講習会を、地域に出向いて開催しています。講習会では、楽しく学んでいただけるように、寸劇なども行っています。少人数の集まりでも伺いますので、希望される場合は危機管理課(☎21-5524)へお問い合わせください。



インターネット上での誹謗中傷はやめましょう

近年、フェイスブックなどのSNSの普及する中で、個人や法人に対する誹謗中傷の被害が多くあります。

うわさ話などから心ない内容で誹謗中傷することは、名誉棄損などの犯罪になる場合があります。

自分が被害に遭った時のことを考え、誹謗中傷するような内容をインターネット上に書き込む行為はやめましょう。



水回り修理の高額請求トラブルにご注意!!

トイレ修理や水漏れ修理など、日常生活でトラブルに遭ったときに、チラシなどを見て業者を呼び、修理を依頼することがあります。

こうしたことは、専門的な技術や知識が無い消費者が困ったときの手助けとなる一方で、修理完了後に思わぬ高額請求を受けるなど、料金や作業内容などで業者とトラブルになったという相談事例が全国の消費生活センターなどに多く寄せられています。

相談事例

- トイレが詰まったので、インターネットで見つけた格安業者に修理を依頼したところ、「すぐに便器を取り外す必要があり、40万円かかる」と言われ困惑したが、トイレが使えないと困るので修理を頼んだ。
- 蛇口から水が漏れていたため、「見積もり・出張無料」と書かれたチラシの業者に見積もりを依頼したところ、「詳しく見る」と蛇口を外し内部を点検した後、50万円の見積書を出された。「高額なので払えない」と言うも「断るなら蛇口取り外し料金2万円を支払って」と言われた。



相談事例からみる問題点

- 慌てて業者を呼んでしまい、作業内容や料金をよく確認せずに支払ってしまう。
- 解約時にキャンセル料を請求される場合や、事業者がクーリング・オフに応じない場合がある。
- 見積もり無料のはずが、見積もりにかかる費用を請求される場合がある。



アドバイス



- 慌てて業者を呼んでしまいがちですが、複数の会社から見積もりを取って、作業内容や金額をよく確認するようにしましょう。事前に出張費用や見積もりにかかる料金の有無を確認することも大切です。納得できない場合は、その場で契約しないようにしましょう。
- 急を要するトラブルに備え、安心して依頼できる業者の情報を日ごろから集めておいたり、自宅の止水栓の位置と締め方を確認しておいたりすることもよいでしょう。
- 依頼時に修理内容や料金が決まっていなかったり、事業者が当初示した金額とかけ離れた修理代を請求してきたりした場合は、消費者が業者を自宅に呼んでも、不意打ち性の高い取り引きとしてクーリング・オフの対象となる可能性があります。

不安に思った場合やトラブルになった場合は、一人で悩まず、消費生活センターへ相談を!!



ごみ分別PRキャラクター
かもしかのごみバスターズ

も っ た い な い MOTTAINAI

～3R+リスペクト～をもう一度!!

ごみ減量課 (☎37-1443 FAX 37-0189)

食品ロスダイアリーアプリを使ってみよう!

食品ロスダイアリーとは?

食品ロスダイアリーとは、家庭から出る食べ残しや消費期限切れなどの食品ロスを記録することで、食品ロスの「見える化」を図り、食品ロスの削減につなげる取り組みです。神戸市の調査によると、食品ロスダイアリーをつけることにより、右図のグラフのように食品ロスの発生回数が減ったことがわかりました。

食品ロスの削減は「ごみの減量」だけでなく「家計の節約」にもなります。下記に紹介する食品ロスダイアリーアプリを使って、まずは1カ月、ダイアリーにチャレンジしてみませんか?

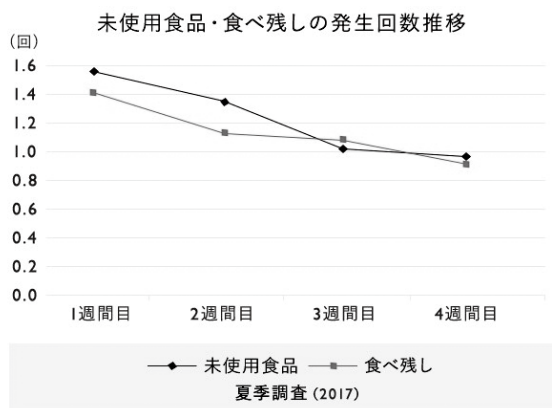

食品ロスダイアリーアプリでできること



- ① いつ、何を、どのくらいの量を捨てたのか、1日単位で記録することができる。
- ② 発生した食品ロスを金額に換算するとおおよそいくらになるのか、記録ごとに教えてくれる。
- ③ 自分の食品ロスの量を、アプリ登録者の平均と比較することができる。
- ④ 自分の食品ロスの量がどのように変化しているかを、グラフで見ることができる。
- ⑤ どのような食品を廃棄することが多いのか、傾向を教えてくれる。

など

食品ロスダイアリーアプリの登録および利用方法

- ① 下記URLにアクセスして、ユーザー登録をする。
<https://gomi-jp-foodloss.com>



- ② ログインする。(2回目以降)
- ③ 食品ロスのある・なしを記録する



パソコン、タブレット、スマートフォン(通信ができる端末)のいずれでもアクセスできます。利用は無料です。(別途データ通信料がかかります。)また、ごみ減量課では、手書きで記録することができる冊子(消費者庁発行)も配布していますので、希望される人は同課へ連絡してください。

ファミマフードドライブがはじまりました

ごみ減量課(☎37-1443 FAX 37-0189)

伊勢市社会福祉協議会地域福祉課(☎63-5334 FAX 27-2415)

9月1日(水)より、皆さんの家庭で余った食品(飲料含む)を、次のファミリーマート店舗に持参していただくと、伊勢市社会福祉協議会(社協)を通じて、支援が必要な皆さんに届けられる「ファミマフードドライブ」がはじまりました。

提携店舗名	住所
伊勢一之木北店	一之木5丁目14番30号
伊勢高向店	御園町高向526番地1
伊勢外宮西店	八日市場町18番20号
伊勢本町店	本町5番19号
伊勢豊浜町店	磯町1852番地2
いせ大湊店	馬瀬町1120番地1
伊勢竹ヶ鼻町店	竹ヶ鼻町374番地

※伊勢豊浜町店、いせ大湊店、伊勢竹ヶ鼻町店は9月15日(水)から持ち込みできます。

※提携店舗以外には、持ち込めません。

事業の流れ

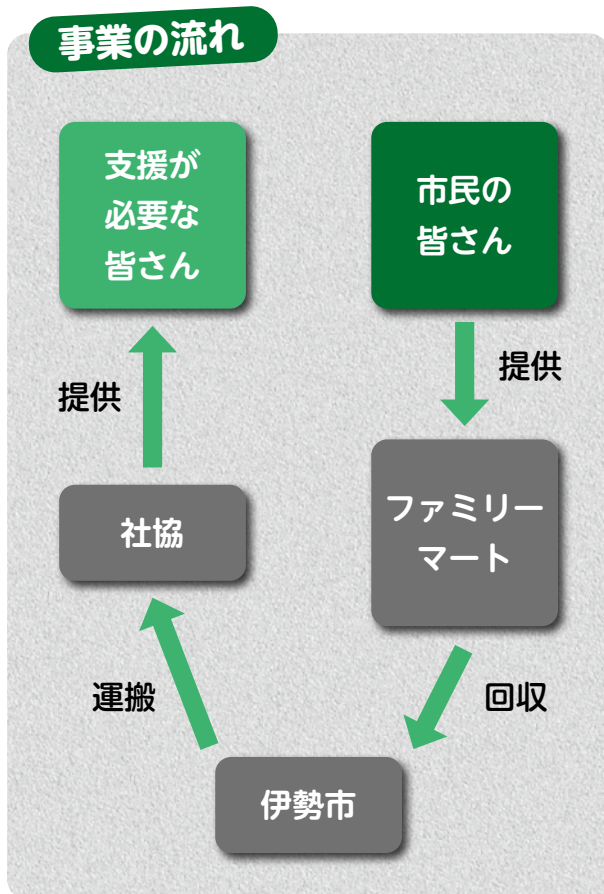

持ち込みできる食品の条件

- 賞味期限まで2カ月以上あるもの
- 常温保存のもの
- 未開封のもの
- ✗ 野菜や生鮮食品、アルコール類は持ち込めません

お米や調味料も!



持ち込み時は
店員さんに声をかけて
ください

「ファミマフードドライブ」に協力していただくことで、家庭にある余った食品が活用され、食品ロスの削減にもつながります。協力していただける食品がありましたら、ぜひお近くの提携店舗へ持ち込んでください。

ご協力よろしくお願いします。

ペットの災害への備え



環境課(☎21-5541 FAX 21-5642)

大規模な災害時には、飼い主がペットと一緒に避難(同行避難)することが想定されます。

しかし、避難所の限られた空間では、動物のアレルギーがある人や、動物が苦手な人なども避難しているため、自宅にいるときと同じ飼い方はできません。

そこで市では、ペットに関する避難・救援などをまとめた「災害時のペット対策のガイドライン」を作成しています。

このガイドラインは、市のホームページに掲載しているほか、市内の動物病院で配布しています。

まずは、災害が発生した場合にどこに避難するか、防災マップなどで確認し、どの道を通るのか、ペットをどのように連れていくか、考えておきましょう。



災害に備えて ペットのために用意しておく物

- **フード・飲み水**
食べ慣れた保存のきくフードと水(1週間分以上)、予備の食器
- **ケージ(おり)・運搬用ケース(クレート、キャリーケース)**
普段からケージなどに入れ、慣れさせておく
- **鑑札・迷子札**
犬は鑑札・狂犬病予防注射済票、猫は迷子札を首輪につけておく
- **薬**
薬が必要なペットは、予備の薬について獣医さんに相談しておく
- **ペットの履歴書**
- **その他**
予備の首輪やリード(引き綱)、ペットシート、古新聞、タオルなど

9月20日～26日は 動物愛護週間 です

動物愛護週間は、動物の愛護と適正な飼育についての関心を高め、理解を深めるために、「動物の愛護及び管理に関する法律」に基づいて設けられたものです。

動物は、人間にとってかけがえのない存在です。しかし一部では、マナーの悪い飼い主が問題となることがあります。この週間を機会に、飼っている動物、身近にいる動物たちについて、もう一度考えてみましょう。

🐾 ペットは最後まで愛情を持って飼いましょう

動物に対する虐待行為などにより、動物が苦しんだりする問題や、鳴き声や臭いなどによって周辺に迷惑を掛けてしまう問題が数多く生じています。

同法律では、飼い主には、その動物が命を終えるまで適切に飼養する「終生飼養」の責任があることが明確にされています。

🐾 犬を飼うときは

生後91日以上犬を飼う場合、生涯に一度の登録と、狂犬病予防注射の接種(毎年4～6月の間)が義務付けられています。令和3年度は、新型コロナウイルスの影響などで未接種の場合は、遅くとも12月末までに接種するようにしてください。

🐾 マナーを守ろう

飼い主のモラルの低下が原因となって、市や保健所へ寄せられる苦情・トラブルが多くあります。人に迷惑を掛けないことは、飼い主の義務です。

🐾 犬の飼い主の皆さんへ

犬のストレスを減らし、無駄ぼえなどをしないようにするためにも、十分な散歩やしつけをしましょう。

🐾 猫の飼い主の皆さんへ

屋外には、交通事故をはじめ、猫同士のけんかや接触から感染症に罹患するなど、危険がたくさんあります。

飼い猫がこれらの危険に遭遇した場合、命を落としてしまうこともあります。

また、近隣住民に、ふん尿などで迷惑を掛けることもあり、トラブルのもとになりかねません。そのようなことが起こらないためにも、猫は家の中で飼いましょう。

🐾 犬猫不妊去勢手術費助成金

犬・猫にとってストレスのない生活にするとともに、不幸な捨て犬・捨て猫を減らすため、不妊・去勢手術を受けさせましょう。

市では、犬や猫の不妊・去勢手術を行った人に助成金を支給しています。

手術後60日以内(2～3月の手術の場合は3月末まで)に、申請書を環境課へ提出してください。

※犬の場合、伊勢市に登録があり、申請日からさかのぼって1年以内に狂犬病予防注射を受けている場合に限りです。

助成金額

犬…雄3,000円 雌4,000円
猫…雄2,500円 雌3,500円

動物愛護に関する予算額 397万9千円

情報コーナー

参加費などの記載のないものは無料



募集

三重県立看護大学 地域推薦希望者を募集

伊勢総合病院 経営企画課
(TEL) 9053 (FAX) 27-2315

県立看護大学への入学を志望する人を対象に、地域推薦を実施します。

地域推薦制度とは、伊勢総合病院で就業することを要件に、市が同大学の特別選抜(地域推薦型選抜)受験者に対して推薦を与える制度です。

入学するためには、大学の推薦入学試験に合格する必要があります。

対象 次の要件を全て満たし、学校長が責任を持って推薦できる人

- ・伊勢総合病院に4年以上就業する強い意志がある
- ・令和4年3月に高等学校(県内の高等学校に限らない)を卒業見込みである

- ・調査書の国語、数学、外国語、理科、地理歴史・公民の評定平均値が4.3以上である(評定平均の計算方法は、同大学の令和4年度入学者選抜要項「特別選抜(地域推薦型選抜)」をご覧ください)

- ・高等学校で、化学基礎と生物基礎の両方を履修しており、かつ化学または生物を履修している
- ・合格した場合、同大学に必ず入学することを確約できる

推薦人数 若干人

申込方法 9月24日(金)までに、学校長による市長宛ての推薦依頼書、学校所定の調査書、受験者本人の志望動機の作文(800字程度)、返信用封筒2通(長形3号)「通知書送付先の住所・氏名を記入し、84円切手を貼付」を、直接同課(〒516-0001 4 楠部町3038)へ

※在学している高等学校に相談をしたうえで申し込んでください。

※地域推薦の内容は、入学者選抜要項「特別選抜(地域推薦型選抜)」で確認をしてください。

選考日 10月頃を予定(応募者に後日連絡)

選考方法 面接・提出作文

三重県立看護大学の試験日程

出願期間 11月1日(月)～8日(月)(インターネット出願のみ)
試験日 11月20日(土)
合格発表日 12月2日(木)

講座

チーム力を引き出すリーダーシップを身に付ける

リーダーシップ講座

三重県信用保証協会

(TEL) 059-229-6012

独立行政法人 中小企業基盤整備機構 中小企業大学校 瀬戸校
(TEL) 0561-48-3401
(FAX) 0561-48-2224

管理者に求められるリーダーシップの知識・スキルを理解し、効果的に発揮する方法

について演習を交えて学びます。

とき 11月15日(月)、9時50分～18時・16日(火)、9時30分～17時40分(全2日間)

ところ 伊勢商工会議所・中ホール

対象 中小企業の管理者・新任管理者など、チームを率いるリーダー、部下との接し方を学びたい人、チームを活性化させたい人

内容
1日目：リーダーの役割とリーダーシップ・チームの力を引き出すリーダーシップ
2日目：チームの力を引き出すリーダーシップ・今後のアクションプランの作成(演習)

講師 飯山 昶朗さん(人財教育家・メンタルコーチ)
定員 15人(先着順)
料金 22000円

※市内に本社を有する企業・事業者の人は、伊勢市産業支援センターによる受講料の負担軽減措置が適用され、講座を修了すると、受講料の半額が返金されます。

申し込み 中小企業基盤整備機構のホームページ(https://www.smrj.go.jp/institute/seto/training/sme/2021/favgos000001

rad.html)から。受講申込チラシは、伊勢商工会議所または伊勢市役所商工労政課・3総合支所にあります。



お詫びと訂正

「広報いせ」9月1日号・7ページ「『認知症サポーター養成講座』を開催」の開催場所の記述に、次のとおり誤りがありましたので、お詫びして訂正させていただきます。

「認知症サポーター養成講座」の9月28日(火)、13:30～15:00開催分の「ところ」
誤) 小俣図書館・2階 視聴覚室
正) 伊勢図書館・2階 視聴覚室

伊勢国際観光バス 申込み ☎0596 31-3335

9/19 ★鯖街道の熊野宿と絶景の 三方五湖レインボーライン
¥9,000 (税・昼食代込)

11/3 ★御在所岳紅葉とバラの レッドヒルヒーサーの森
¥9,000 (税・昼食代込)

11/23 ★蒲郡みかん狩りと紅葉名所 ミステリーツアー
¥9,000 (税・昼食代込)



広告

第4回起業・創業セミナー&交流会

起業・創業者

Webの課題解決

「みんなのWeb関連の悩みにお答えします」

産業支援センター

TEL 63-5677 FAX 22-8851

起業・創業を考えるとき、ホームページ作成・ECサイト、ネット販売、SNSの活用、SEO対策など、Web関連の活用を避けては通れない時代となりました。経験豊かなプロの講師を迎え、事前に参加者からWeb関連の相談を受け付け、参加者全員でその相談の内容と回答を聞いて学ぶセミナーです。お悩み相談がなく聞いて学ぶだけの目的で参加しても十分役立つ内容のはずです。(相談件数によっては時間内に全てを回答できない場合があります) 起業を考えている人、創業して間もない人の参加をお勧めします。

とき 9月25日(土)、13時30分～15時30分

ところ 産業支援センター (朝熊町4383-469)

※新型コロナウイルス感染症の状況により、オンライン

となる場合があります。

講師 大野真依さん(お釜の上(Webデザイン)代表)

定員 10人(申し込み多数の場合は抽選)

申し込み 9月22日(木)まで

に、住所・氏名・電話番号・相談内容を、電話またはファクス・Eメール(☐linoue@sec.or.jp)で同センターへ

公民館講座

ギャンブル・ゲーム依存症予防講座

社会教育課

TEL 22-7886 FAX 23-8641

ゲームに夢中になっているだけと思っていないですか。知らず知らずのうちに依存症の予備軍になっている人もいます。少し自覚症状がある人も多くいます。本人・家族にとっても辛い依存症です。なる前・なってしまうた場合の家族の働きかけを学びましょう。

とき 10月9日(土)、10時～11時30分

ところ いせトピア・3階研修室

対象 市内在住または通勤・通学している人

内容 依存症の兆候が現れたらどうすればいいか、なっ

しまったらどのように回復していけるのかを学ぶ

講師 市川岳仁さん(NPO法人三重グルク代表)

定員 50人(先着順)

申し込み 10月7日(木)まで

に、電話またはEメール(☐kyo-syakai@city.ise.mie.jp)で同課へ



ママ安心サポートいせ

パパとママの教室

健康課

TEL 27-2435 FAX 21-0683

はじめての育児。さまざまな体験を通して、赤ちゃんのことを考えてみませんか。一緒に子育てをしましょう!

とき 10月24日(日)、①9時30分～10時30分・②10時45分～11時45分

ところ 中央保健センター

対象 初妊婦と夫

内容 沐浴体験、妊婦模擬体験、保健師・助産師の話など

定員 ①②とも各6組程度

申し込み 電話またはファクスで同課へ

市職員(作業療法士)を再募集

職員課(☎21-5505 FAX 21-5522)

職種・採用予定人数 作業療法士…1人程度

受験資格 昭和57年4月2日～平成13年4月1日生まれで、作業療法士免許を有する人または令和4年3月31日までに取得見込みの人

試験日 第1次試験(筆記試験)…10月30日(土)、第2次試験(口述試験)・第3次試験(口述試験)…募集要項参照

採用予定日 令和4年4月1日

申込期間 9月1日(水)～10月20日(水)

※申し込みは、原則、電子申請(インターネットによる申し込み)となります。

※詳しくは募集要項をご覧ください。

※募集要項・受験申込書は、同課にあります。また、市のホームページに掲載しています。

手話を覚えてみよう!

60

高齢・障がい福祉課
TEL 21-5558 FAX 20-8555

【休み・休日】



両手の手のひらを下に向け、人差し指側を付け合わせます。とびらを閉める様子をイメージしています。

※諸説あります。
※手話表現の一例を紹介しています。



←市のホームページで手話動画を見ることができます。

みんなで手話 伊勢市 検索



法テラス三重 民事法律扶助相談会

法テラス三重
(☎0570-078344)

法テラス三重(日本司法支援センター三重地方事務所)では、収入および預貯金額が一定以下の人を対象に、弁護士による法律相談を行います。
とき 10月8日(金)、13時〜16時

ところ 市役所本館・2階広報広聴課相談室

定員 6人(先着順)

申し込み 電話で法テラス三重へ

※収入および預貯金額の要件は家族数などで異なります。

※IP電話の場合は、☎050-33383-5470の番号も利用できます。

お知らせ

市有地を売却

資産経営課

(☎21-5526 FAX21-5700)

下表の市有地を、KSI官公庁オークションの一般競争入札で売却します。

市有地を売却

所在地	辻久留1丁目187番69	常磐1丁目769番3
面積	831.96㎡(約252坪)	594㎡(約180坪)
地目	宅地	雑種地
建ぺい率(容積率)	60%(200%)	60%(200%)
用途地域	第一種中高層住居専用地域	第一種住居地域
最低売却価格	17,288,000円	5,826,000円

入札参加条件 一定の資格を満たす個人・法人(KSI官公庁オークションIDを取得する必要があります)

入札参加申込期間 9月3日(金)・13時〜21日(火)・14時

入札期間 10月5日(火)・13時〜12日(火)・13時

※詳しくは、市のホームページをご覧ください。

10月1日〜7日は公証週間 大切な契約や遺言は 公証役場で

伊勢公証役場
(☎28-6506 FAX28-6508)

金銭の貸し借り・土地や建物の賃貸借などの大切な契約をしたり、遺言を残したりするときは、公正証書の作成をお勧めします。

公正証書は、法務大臣から任命された公証人が作成する文書で、法律によってさまざまな効力が認められています。また、原本は公証役場で保管されるため、紛失や改ざんの心配がなく、内容の秘密も厳守されます。

伊勢公証役場(岩淵2丁目5-1・二銀口生ビル5階)では、月々金曜日(祝日を除く)に無料相談を行っていますので、利用してください。

「法の日」週間

津地方裁判所 総務課
(☎059-226-4172)

津地方・家庭裁判所では、10月1日〜7日の「法の日」週間にちなみ、県内にある裁判所別に法を身近に感じるクイズをホームページに掲載します。

各裁判所や地域の歴史の特色にちなんだクイズを通して、法や裁判所をわかりやすく紹介します。掲載期間は10月1日(金)〜31日(日)で、10問全て正解した人には、家庭裁判所のキャラクターである「かーくん」と県内の各裁判所の地域にゆかりのある風景などが描かれたオリジナルご当地カードを贈呈します。

※詳しくは、同裁判所のホームページ(<https://www.courts.go.jp/tsu>)をご覧ください。

広告

展示場を
Youtubeで
ご案内いたします



伊勢市上地町2691-48
伊勢市問屋センター内

中村 石材店
中村 仏壇店
☎0120-28-5390

【営業時間】
平日 8時〜18時
日・祝 10時〜18時
【休業日】 盆・正月
偶数月の第4水曜日



素材からこだわった美味しいパンをつくっています。



COQUELICOT ROUGE

毎日人気のパンをたくさんご用意して、朝6時からオープン!

ご予約・お取り置き承ります。

学校行事や会社イベントなど多数のご注文にも対応いたします。お気軽にご相談ください。

☎0596-36-6677

【OPEN】6:00-19:00

年中無休(年末年始休業を除く) 【PARKING】11台



Instagramで最新情報発信中



伊勢市御園町王中島宇垣溝766

台風や豪雨等による 土砂災害に警戒を!



危機管理課(☎21-5523 FAX 20-3151)
監理課 (☎21-5580 FAX 21-5585)

土砂災害は、台風や前線活動による豪雨などにより毎年のように全国各地で発生しており、今年7月に静岡県熱海市で発生した土石流のように、暮らしに大きな影響を与えています。

土砂災害は、「土石流」「がけ崩れ」「地すべり」の3つの種類があり、これらは降雨などを引き金にして発生します。

土砂災害ハザードマップには、自らの命を守るため、土砂災害の警戒区域や避難所などの情報を掲載しています。

これから10月にかけては、台風や集中豪雨などによる低い土地での浸水・河川の増水・土砂災害が発生しやすい時期です。自ら気象情報や避難情報入手し、早めの対策を行うよう心がけましょう。

土砂災害に関する気象情報の 発表基準が変更されました



気象庁ホームページ
大雨・洪水警報の危険度分布「キキクル」
URL <https://www.jma.go.jp/bosai/risk>



津地方気象台ホームページ
URL <http://www.jma-net.go.jp/tsu/>

気象庁では、これまでに蓄積された土砂災害のデータに基づいて、土砂災害警戒情報・大雨警報(土砂災害)と災害発生との結びつきがより強くなるよう、発表の基準を見直しました。

今回の変更により、伊勢市でも大雨警報(土砂災害)の発表時期が過去に比べ遅くなり、発表頻度が少なくなることが見込まれます。

今後、大雨警報(土砂災害)が発表された際には、これまでに比べ、災害発生の高まりがよりの確に予想されることを意識してください。

土砂災害の危険のある地域に住んでいる皆さんは、「自らの命は自ら守る」意識を持ち、防災気象情報などを取得し、自主的に避難を判断するとともに、避難情報が発令された場合は、速やかに避難行動をとるようにしてください。

土砂災害ハザードマップ



土砂災害の恐れのある区域についての危険の周知、警戒避難体制の整備、住宅などの新規立地の抑制などの対策を推進するため、「土砂災害警戒区域(通称：イエローゾーン)」と「土砂災害特別警戒区域(通称：レッドゾーン)」に分類し、それぞれ推進すべきことを定めています。

土砂災害警戒区域、土砂災害特別警戒区域は、一定の基準に従い、県により指定されます。

伊勢市では、土砂災害の恐れのある地域を対象に「土砂災害ハザードマップ」を作成し、地域に配布するほか、市のホームページでも掲載しています。



市のホームページ
土砂災害
ハザードマップ

土砂災害が発生する前には、前ぶれとなる現象がみられることがあります。

次のような前ぶれ現象を察知した場合は、土砂災害が直後に起こる可能性があります。直ちに周りの人と安全な場所へ避難するとともに、市に通報してください。



伊勢市健康医療ダイヤル24

フリーダイヤル

0120-220-417 通話料無料

心や体の健康などについて、医師・看護師・保健師などが年中無休・24時間体制で電話相談に応じています。

問い合わせ先 健康課

☎27-2435 FAX 21-0683

電話での相談が難しい人は、ファクスでの相談ができます。希望する人は健康課へ連絡してください。

*本サービスは、民間業者に委託をして運営しています 予算額 993万5千円

広報いせ 第310号

発行日/令和3年9月15日
発行/伊勢市
編集/情報戦略局 広報広聴課
印刷/千巻印刷産業株式会社

広報いせ発行事業費(予算額)
3,157万4千円(22回分)

伊勢市情報戦略局 広報広聴課

〒516-8601 伊勢市岩渕1丁目7番29号
☎ 0596-21-5515 FAX 0596-22-9699

✉ ise-koho@city.ise.mie.jp ※一部ページがないなどの落丁があった場合、広報広聴課へご連絡ください。

URL <https://www.city.ise.mie.jp> **伊勢市役所** **検索**

視覚障がいのある人で、「声の広報いせ」「点字広報いせ」を希望する人は、高齢障がい福祉課(☎21-5558 FAX)20-8555)へ連絡してください。また、「声の広報いせ」は、直近1カ月分を市のホームページに掲載しています。



伊勢市



植物油インキで印刷しています。
この広報紙は、再生紙を使用しています。
この広報紙を廃棄する際は、雑誌・雑紙として分別してください。



見やすいデザインの文字を使用しています。

「広報いせ」では、財源を確保するため、一部のページに企業広告を掲載していますが、これらは市が広告主や商品を推奨するものではありません。